

Ayudas económicas para las mujeres que emprenden en el medio rural

¿CUÁL ES LA CUANTÍA DE LAS AYUDAS?

Los proyectos productivos, promovidos por personas físicas o jurídicas, pueden alcanzar una ayuda de hasta el 30% (20% en el caso de medianas empresas) de sus inversiones auxiliares y un máximo de 250.000,00 € por proyecto, si se cumplen los requisitos exigidos por la normativa vigente.

Limitaciones específicas a la cuantía de ayuda:

- 50.000,00 € como máximo de ayuda por cada empleo creado.
- 15.000,00 € como máximo de ayuda por cada empleo mantenido.
- Actividades de Servicios Agrícolas a Terceros: 50.000,00 € ayuda máxima por proyecto.

¿QUÉ GASTOS SON SUBVENCIONABLES?

Los gastos de construcción o reforma de inmuebles, adquisición de maquinaria y equipos de primera mano, mobiliario, equipamiento y programas informáticos, elementos de transporte interno, servicio de profesionales independientes, ...

Otros gastos consultar con el equipo técnico de ADRI Cerrato Palentino.



A TENER EN CUENTA

La inversión no puede estar iniciada antes de presentar la solicitud de ayuda y levantar, por parte de ADRI Cerrato Palentino, el acta de no inicio.

Es imprescindible la creación o consolidación de empleo, según el tipo de proyecto.

No subvencionable el sector primario.

CASTILLA Y LEÓN



AYUDAS LEADER 2014-2020

SI TIENES EN MENTE UN PROYECTO EN EL CERRATO PALENTINO



INFÓRMATE DE LAS AYUDAS EXISTENTES

MÁS INFORMACIÓN:

www.cerratopalentino.org



Oficina técnica:

ADRI Cerrato Palentino
Calle la Carolina, N° 5,
34240 Baltanás (Palencia)

☎ 979 79 01 18 ✉ adri@cerratopalentino.org



FONDO EUROPEO AGRÍCOLA DE DESARROLLO RURAL:
EUROPA INVIERTE EN LAS ZONAS RURALES



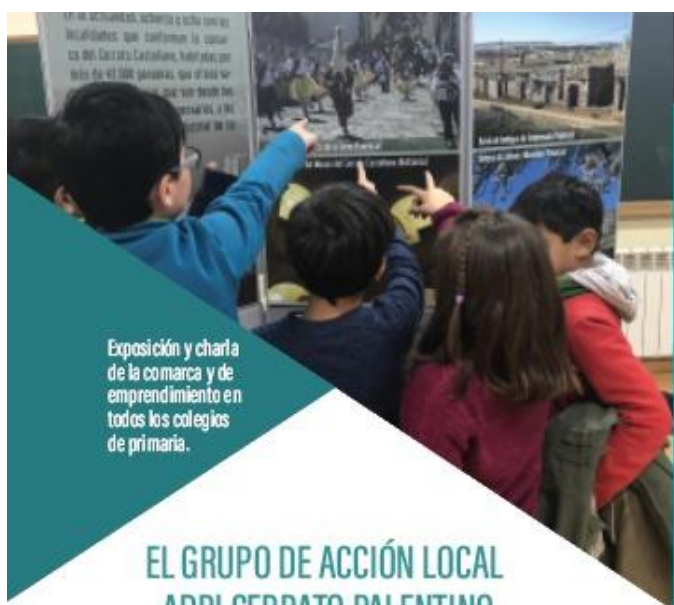

Exposición y charla de la comarca y de emprendimiento en todos los colegios de primaria.

EL GRUPO DE ACCIÓN LOCAL ADRI CERRATO PALENTINO

La Asociación para el Desarrollo Rural Integral del Cerrato Palentino (ADRI Cerrato Palentino) es una entidad sin ánimo de lucro creada el 20 de octubre del 2000, cuyo objeto es promover el desarrollo económico, social y cultural de la comarca palentina del Cerrato, procurando el desarrollo integral de la comarca y el respeto y potenciación de sus recursos y valores endógenos en los 40 municipios que la conforman.

Integra como socios a ayuntamientos, instituciones, asociaciones, empresarios, cooperativas, organizaciones profesionales agrarias... y cualquier otro agente socioeconómico interesado en el desarrollo de la misma.

Además, la Asociación, como Grupo de Acción Local, gestiona desde 2016 un programa de desarrollo rural denominado LEADER 2014-2020 de la Medida 19 del Programa de Desarrollo Rural de Castilla y León y su financiación corre a cargo del Fondo Europeo Agrícola de Desarrollo Rural (FEADER), el Ministerio de Agricultura, Pesca y Alimentación, y la Consejería de Agricultura y Ganadería de la Junta de Castilla y León. Anteriormente gestiono las iniciativas comunitarias PRODERCAL 2000-2006 y LEADERCAL 2007-2013.

LEADER es una iniciativa para el desarrollo económico sostenible de las zonas rurales mediante la mejora de la calidad de vida de los ciudadanos y la creación de un tejido económico que diversifique la actividad agraria, todo ello desde el respeto al medio ambiente y la identidad propia de los territorios.

¿DÓNDE SE PUEDEN REALIZAR ACTUACIONES Y PROYECTOS?

- LOCALIDAD DEL CERRATO PALENTINO
- LOCALIDAD CON POLÍGONO INDUSTRIAL
- LOCALIDAD CON POLÍGONO INDUSTRIAL EXENTO AYUDAS LEADER 2014-2020



¿QUIÉN PUEDE SOLICITAR ESTAS AYUDAS?

- Empresarios individuales (personas físicas)
- Microempresas (menos de 10 trabajadores)
- PYMES (menos de 250 trabajadores)
- Entidades públicas
- Fundaciones